

PRUEBA SENDERISTA

X TRAIL PARQUE NATURAL LOS ALCORNOCALES JIMENA DE LA FRONTERA

1. REGLAMENTO DE LA PRUEBA

La organización del evento de Jimena de la Frontera, compuesto por el Ayuntamiento de Jimena de la Frontera y el Club Jimena Runners, organiza el **Sábado 26 de abril de 2025** el "X TRAIL PARQUE NATURAL LOS ALCORNOCALES DE JIMENA DE LA FRONTERA". Dicha prueba dará salida a las **09:00 horas** para la modalidad senderista y se cerrará el control a las **13:30 horas**. La participación estará limitada a **300 senderistas**.

SENDERISTA (15 km)

El trazado de 15 km permite realizar la prueba andando, siempre que se entre en meta antes del cierre de carrera **13:30 h**,

Se ha trazado un recorrido de **15 km** con una elevación mínima de **7 metros** y una máxima de **388 metros**, que recorrerá tipos de terreno como carril, camino de adoquines, pista de hormigón, asfalto, camino empedrado, sendero de piedras, zona rocosa, vereda y campo a través. Predominando el recorrido por zona natural y en buen estado para el corredor.

La organización se encargará de **señalizar** todo el recorrido y de colocar personal en aquellos lugares donde pueda haber algún tipo de confusión para el corredor. Además, cada punto kilométrico estará señalado con su respectiva baliza.

Dentro del recorrido el corredor tendrá a su disposición **3 puntos de avituallamiento**. El primero lo encontrará (Km 3.5). El segundo estará colocado al (Km 13), y último al finalizar la carreta (Km 15, Meta).

La modalidad senderista no es competitiva, solo podrán optar al premio a los participantes más veterana y más veterano.

1.1. CATEGORÍAS

Se realizarán las siguientes **clasificaciones por categorías**, diferenciadas cada una de ellas por **sexo** (masculino y femenino) para ambos recorridos:

CATEGORÍA	AÑO DE NACIMIENTO	EDAD
-----------	-------------------	------



Junior	2007 - 2006	18 - 19 años
Promesa	2005 - 2003	20 - 22 años
Sénior A	2002 - 1996	23 - 29 años
Sénior B	1995 - 1991	30 - 34 años
Veteranos A	1990 - 1986	35 - 39 años
Veteranos B	1985 - 1981	40 - 44 años
Veteranos C	1980 - 1976	45 - 49 años
Veteranos D	1975 - 1971	50 - 54 años
Veteranos E	1970 - Adelante	A partir de 55 años
Corredor Local	Todos los locales	Todas las edades

1.2. SERVICIOS

- **Servicio Médico.** Dispondremos de ambulancias y servicios sanitarios para cualquier tipo de incidencia durante la carrera.
- **Servicio de Masaje.** La Escuela Quirotema de Algeciras realizará servicios de masajes en meta para todos aquellos corredores que lo necesiten.
- **Aseos.** Los corredores tendrán a su disposición aseos en el Pabellón Municipal y en el Estadio de fútbol de Jimena de la Frontera.
- **Zona de aparcamiento.** Tendremos cinco zonas señalizadas para que puedan aparcar los coches los corredores.
- **Policía Local, Guardia Civil, Bomberos y Protección Civil.** Contaremos con el apoyo de varios agentes de la policía local, guardia civil, bomberos y protección civil para el correcto desarrollo de la prueba.
- **Vehículo apoyo y corredor escoba.** En algunos tramos será un vehículo y en otros un chico (tramos en los que no puede entrar el vehículo).

1.3. INSCRIPCIONES

Las inscripciones podrán realizarse en la página web: <https://www.dorsalchip.es>

La cuota de inscripción es variable; la prueba desde **22€** hasta el **28 de Febrero**, y **25€** durante los meses de Marzo y Abril, y una hora antes de la carrera. El plazo se abrirá el **miércoles 18 de diciembre** y se cerrará el **viernes 25 de Abril a las 14:00 h.** También se puede cerrar antes si se llena el cupo de 300 senderistas. Una vez realizada la inscripción, la cuota NO SERÁ REEMBOLSADA, excepto en el caso de que la prueba no se desarrolle.

1.4. RETIRADA DE DORSALES

Los dorsales se podrán retirar el día antes de la prueba de 18:00 a 20:00 horas y el mismo día de la carrera en la **Pabellón Municipal** de Jimena de la Frontera desde las **7:30 horas** hasta las **9:00 horas**.

1.5. NORMAS BÁSICAS Y DESCALIFICACIONES

Serán motivo de **descalificación** y, por lo tanto, perderá el derecho a los premios y obsequios los siguientes:

- No realicen el recorrido completo.
- No realicen el recorrido en el tiempo máximo exigido por la organización (3 horas y 30 minutos).
- No lleven el dorsal y el chip bien visibles durante todo el recorrido, lo manipulen y/o lo ceda a otro componente.
- Corran con el dorsal adjudicado por otro corredor.
- Entren a meta sin el dorsal.
- No atiendan a las instrucciones de la organización.
- Comportamiento irrespetuoso a la organización o a cualquier compañero.
- La organización se reserva el derecho de modificar estas normas, siempre con previo aviso.

1.6. CLASIFICACIONES

La **clasificación** de los corredores será única y exclusivamente competencia de la empresa de **cronometraje** y de la **organización**.

1.7. CRONOMETRAJE

El cronometraje de la carrera se realizará por la empresa "**DORSALCHIP**".

Ésta estará colocada en el lugar de la salida y en el de meta (Siendo en este caso el mismo lugar). Cada corredor deberá pasar por encima de la alfombra de control obligatoriamente a la llegada a meta.

1.8. VEHÍCULOS

Los únicos **vehículos autorizados** a seguir la prueba son los designados por la organización, quedando totalmente **prohibido** seguir a los corredores en moto, bicicleta o cualquier otro tipo de vehículo.

1.9. ZONA DE SALIDA Y META

Tanto la salida como la meta estarán ubicadas en el Pabellón Municipal (**Jimena de la Frontera**). Está señalada en el plano del recinto.

1.10. SEGURO

Todos los participantes oficialmente inscritos estarán cubiertos por una póliza de seguros de **responsabilidad civil**, por daños a terceros y de **accidente**, que cubrirá los accidentes deportivos que se produzcan como consecuencia directa del desarrollo de la prueba y nunca como derivación de un padecimiento o tara latente, imprudencia, negligencia, inobservancia de las leyes y del articulado del reglamento... ni las producidas en los desplazamientos o desde el lugar donde se desarrolle la prueba.

1.11. PREMIOS Y OBSEQUIOS

El Club Jimena Runners y el Ayuntamiento de Jimena de la Frontera entregarán trofeos a los siguientes:

- Corredor más veterano y corredora más veterana de la prueba.

Cada uno de los participantes a la prueba recibirá a su "**BOLSA DEL CORREDOR**", la cual incluirá (por definir aún). También, cada corredor que logre llegar a meta obtendrá nuestra **MEDALLA FINISHER**.

Además de todo esto, todos los participantes están invitados a un plato de **paella gratis** por parte de la organización. Y después de la comida y de la entrega de trofeos, se hará un **sorteo con varios productos de nuestros patrocinadores** que podrán participar con vuestro número de dorsal.

También dispondremos de otras actividades para toda la familia; PEQUE TRAIL, zona de juego para los niños, concierto, DJ, etc.

La Organización tiene el derecho de poder modificar el recorrido o cualquier aspecto de la prueba.

1.12. ANEXOS

- Plano Carrera SENDERISMO.

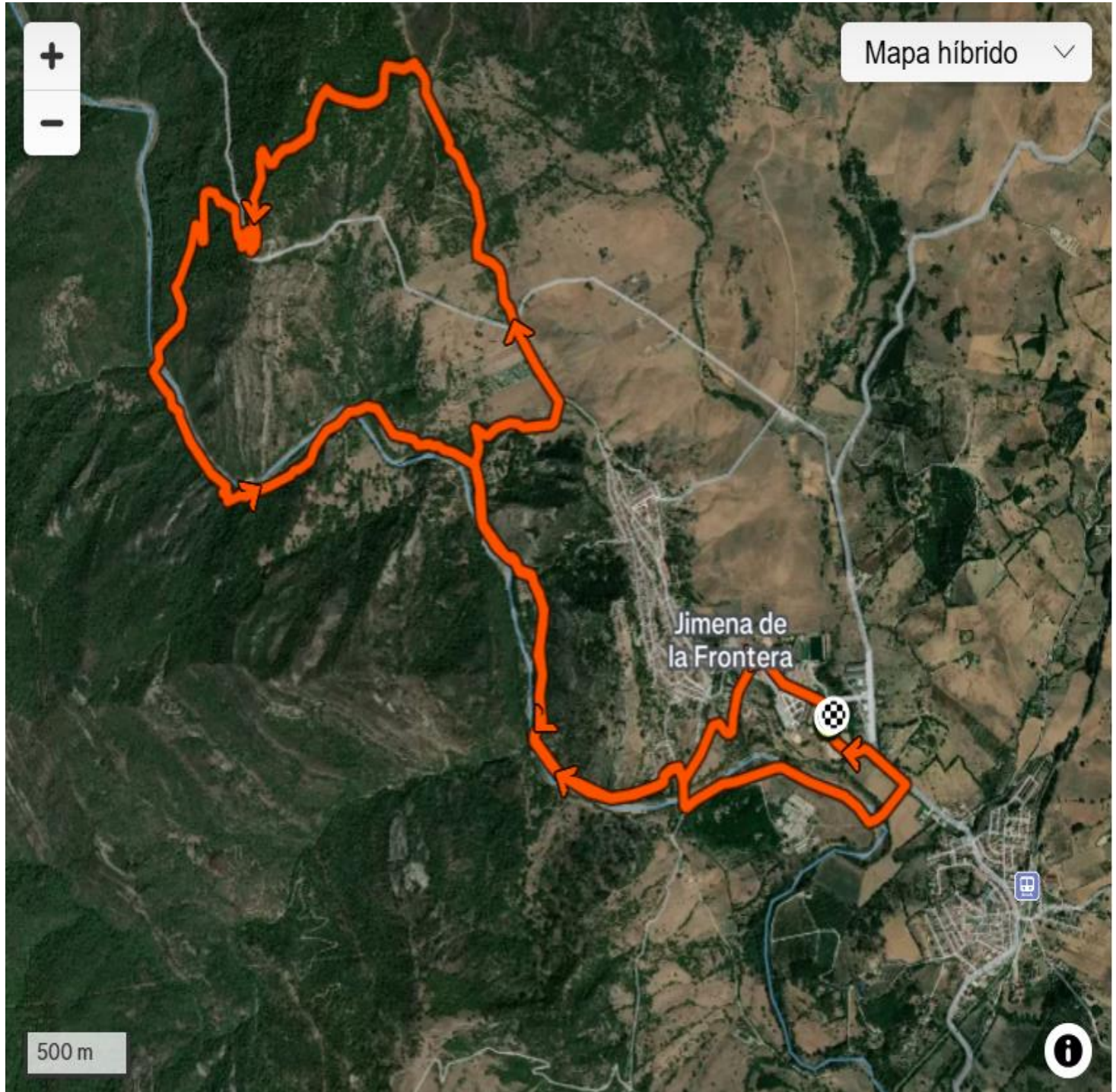

- Enlace recorrido de la carrera PRUEBA SENDERISTA

<https://strava.app.link/DOnCKRWmpPb>

- Desnivel de la carrera PRUEBA SENDERISTA

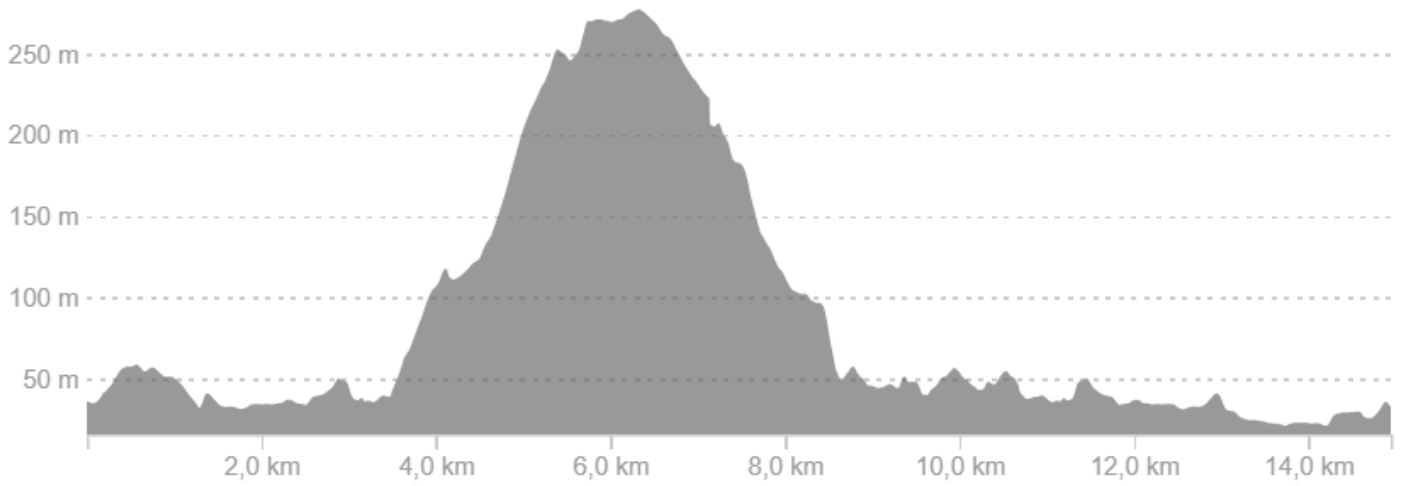

- Plano del Recinto.

